

# A Santiago por el Camino Sur de Lugo a través de la Ribeira Sacra

► De Quiroga al monte del Faro, en cinco etapas, discurre por parajes naturales de excepcional belleza ► Desde el año 1999, esta ruta aspira a ser reconocida como oficial por la Xunta ► Está jalonada por un rico patrimonio monumental

A. ARNÁIZ • LUGO FOTOS: AA

Dicen que todos los caminos conducen a Roma. Otro tanto se puede decir con Compostela. Por la provincia de Lugo, de norte a sur, con destino a Santiago, discurren el Camino Norte, la Ruta Primitiva, el Camino Francés y la Ruta Sur por la Ribeira Sacra. Este último trayecto, estudiado y delimitado por el equipo de investigación de la Diputación de Lugo, ha sido, en 1999, el último en incorporarse a la red de trayectos jacobinos.

Dos son las entradas en la provincia de esta Ruta Sur. Una por Valdeorras, a través de las localidades de Albaredo y Montefurado en el ayuntamiento de Quiroga. La otra, a través de Castro Caldelas, se interna en tierras lucenses por la aldea de Francos en Sober, con dirección a Monforte, núcleo en el que también converge la procedente de Valdeorras.

Este Camino Sur, que discurre por los parajes naturales de la Ribeira Sacra, tiene un recorrido de unos 95 kilómetros, divididos en cinco etapas. La primera, de casi 22 kilómetros, arranca de la aldea oliverera de Albaredo. Bordeando el río Sil, pasa por Montefurado, Torre Novais, Quiroga, San Clodio y remata en Rairos. La segunda etapa, con el Sil a la vista, va de Rairos a Cubela, donde hay que salvar, en barca, el curso fluvial. El recorrido es de unos 15 kilómetros.

Los 17 kilómetros que van de Cubela a Monforte de Lemos, por Vilamarín, configuran la tercera etapa. Monforte a Belesar, un trayecto de algo más de 24 kilómetros, conforman la cuarta etapa. El último tramo se hace cruzando el Miño en Belesar y pasando por Chantada; así, llegamos al monte del Faro, un camino de casi 17 kilómetros, que permite en este alto telúrico, centro de devoción, enlazar con el Camino Francés.



Vista del meandro de A Cubela en el río Sil, desde el Camino Sur de Lugo por la Ribeira Sacra

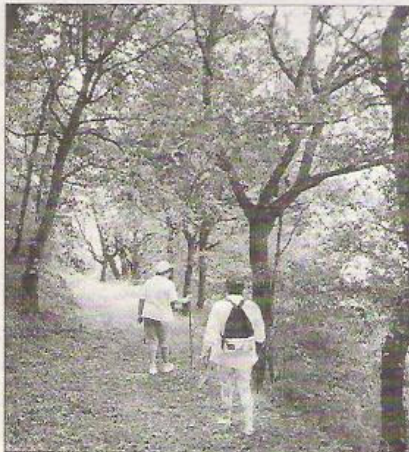

Tramo de los Codos de Belesar en O Saviñao



La iglesia de Montefurado en Quiroga